

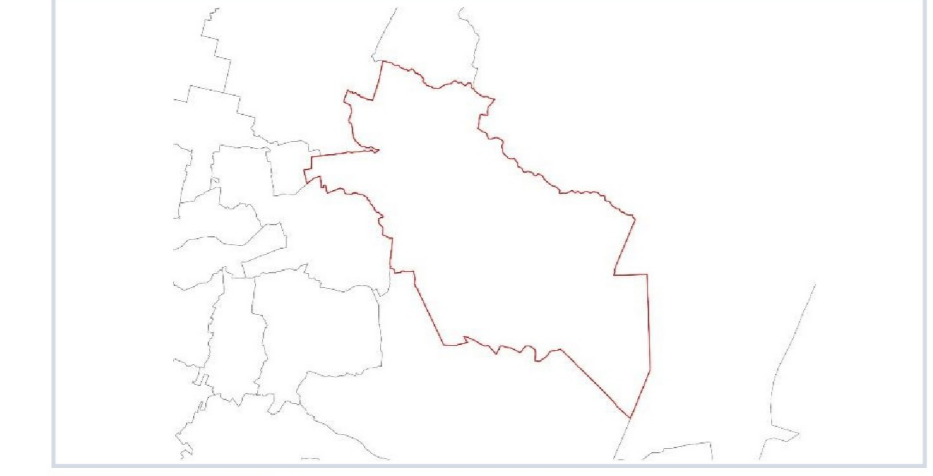

PAT

PIANO DI ASSETTO DEL TERRITORIO

DICEMBRE 2022 Scala 1:20.000



R07 CARTA GEOMORFOLOGICA ALLEGATO 2

Sindaco: MARCO DORI
Resp. del procedimento: PAOLO TOMBA
Resp. Ufficio Tecnico: ALESSANDRA AMOROSO
Progettisti: ROBERTO ROSSETTO, STEFANO MARIA DOMENICO
GRUPPO DI LAVORO:
Urbanistica: ANDREA ZORZI - SIMONE CONZI - ALESSANDRA SIMONNI
Agronomica, VAS e VINCA: ANTONELLA GATTO - CARLO PIAZZI - FEDERICA LORENZA NALETTO
Compatibilità idraulica: AEGIA ENGINEERING S.R.L.
Analisi Geologiche: STUDIO ASSOCIATO GEODELTA

ADOZIONE: Delibera di Consiglio Comunale n. del
Terre s.r.l. Sede legale: Via Bocca, 9 - 30020 Novento di Pieve
Sede operativa: Via Bruno Mondino, 7 - 30174 Venezia | TORRE EVA 3 | tel. +39 041 246200 | info@terresrl.com | PEC: terre.srl@pec.it | www.terre-ri.com | P.E.C.A. VE - 40008 | C.F./P.IVA 04322820276

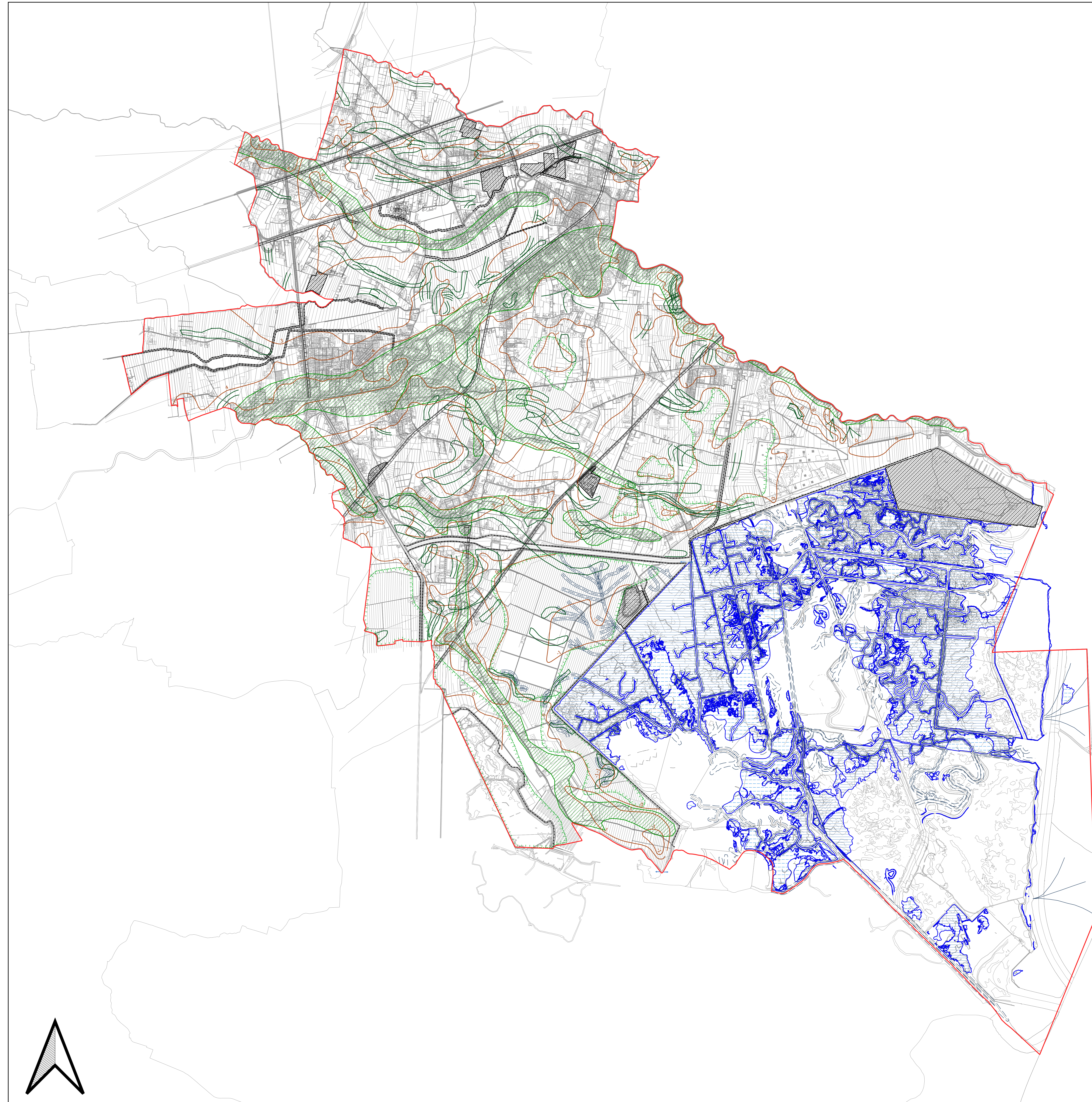

- Confini comunali
- Elementi puntuali
 - bocca lagunare (M-MAR-05)
- Elementi lineari
 - orlo di scarpata di cava abbandonata o dismessa (M-ART-06)
 - scarpata di terrapieno (M-ART-17)
 - argini principali (M-ART-25)
 - rilevato stradale o ferroviario (M-ART-26)
 - traccia di corso fluviale estinto, a livello di pianura o leggermente incassato (M-FLU-06)
 - delta dei corsi d'acqua sfocianti in laguna (M-MAR-06)
 - canale lagunare (M-MAR-07)
 - traccia di canale lagunare in piano di bonifica (M-MAR-08)
 - isolipse del microrilievo (M-STR-18)
- Elementi areali
 - velme (M-MAR-11)
 - barene (M-MAR-10)
 - dosso fluviale (M-FLU-35)
 - aree depresse in pianura alluvionale (M-FLU-33)
 - discarica o terrapieno (M-ART-18)

