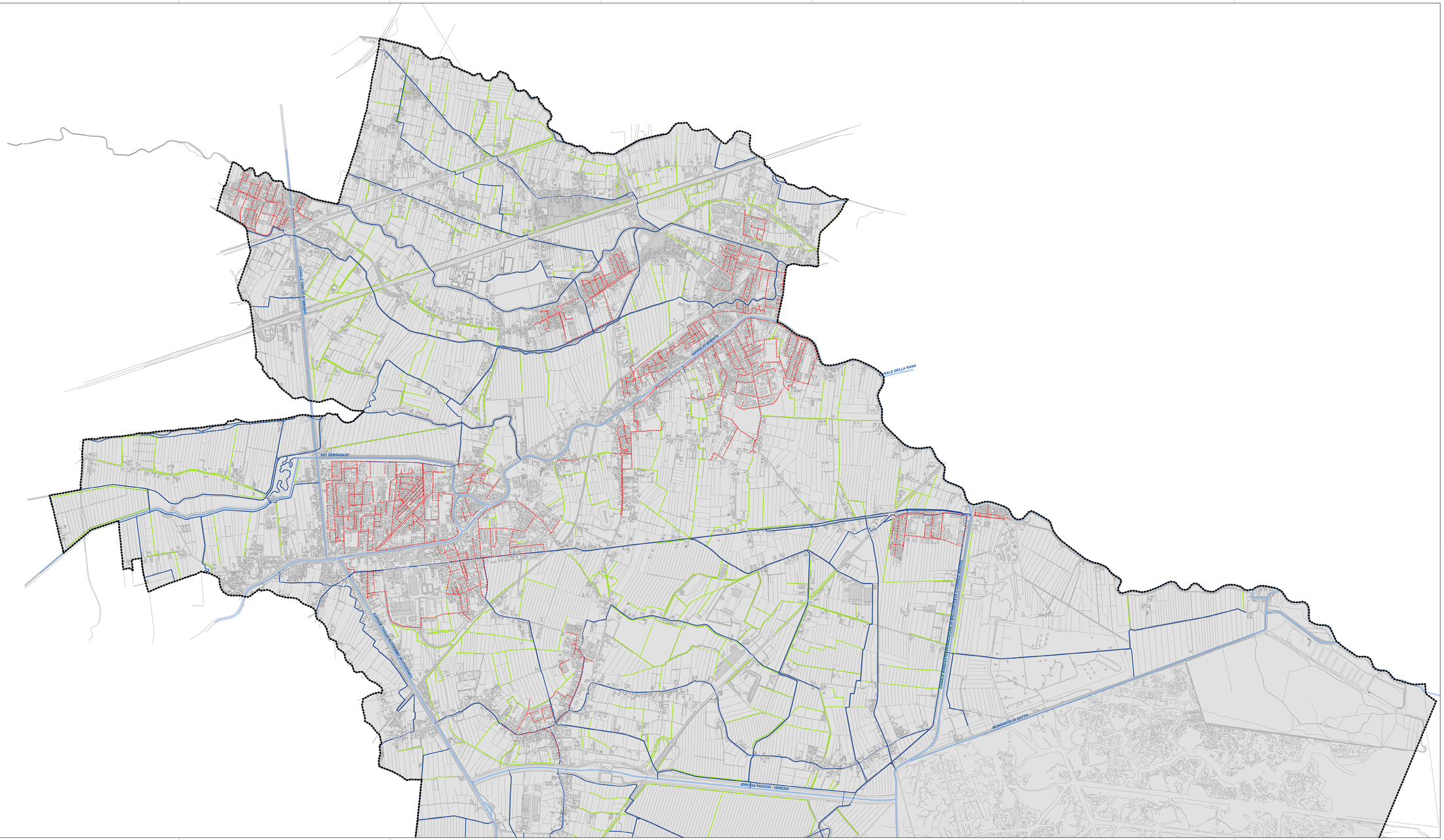

LEGENDA

Limite amministrativo comunale

Rete idrografica

- Fognature in ambito urbano
- Fosso
- Fosso tombinato
- Rete consortile
- Rete consortile tombinata
- Rete idrografica principale

Comune di

MIRA

Città Metropolitana di Venezia
Regione del Veneto

PAT

PIANO DI ASSETTO DEL TERRITORIO

DICEMBRE 2022

R08

A2.1 - CARTA DELLA RETE IDROGRAFICA
SETTORE NORD

Sindaco	MARCO DORI
Resp. del procedimento: Resp. Ufficio Tecnico	PAOLO TORBA ALESSANDRA IMAROKOD
Progettisti	ROBERTO ROSSETTO STEFANO MARIA SCARDIGI
GRUPPO DI LAVORO:	
Urbanistica	ANDREA ZORZ - SIMONE CONZ - ALESSANDRA SMIONAI
Agronomia, VAS e VINCA	ANTONELLA DATTO - CARLO PIAZZI - FEDERICA LORENZA NALETTO
Compatibilità idraulica	AEQUA ENGINEERING S.R.L.
Analisi Geologiche	STUDIO ASSOCIATO GEOSDELTA S.R.L.

ADOZIONE: Delibera di Consiglio Comunale n. del

Terre s.r.l. Sede legale: Via Bucco, 9 – 35020 Noventa di Piove
Sede operativa: via Bruno Buozzi, 1 - 31013 Vittorio Veneto | T.0438 57124 | M. +39 347 9000 | P.I. 04 911 000 268 | C.F. 04 911 000 268 | REA VE-435245 | www.terre-srl.com | R.M.A.: 1 R.M.V.: 1 VI - AE0008 | C.F./P.IVA 04911000268